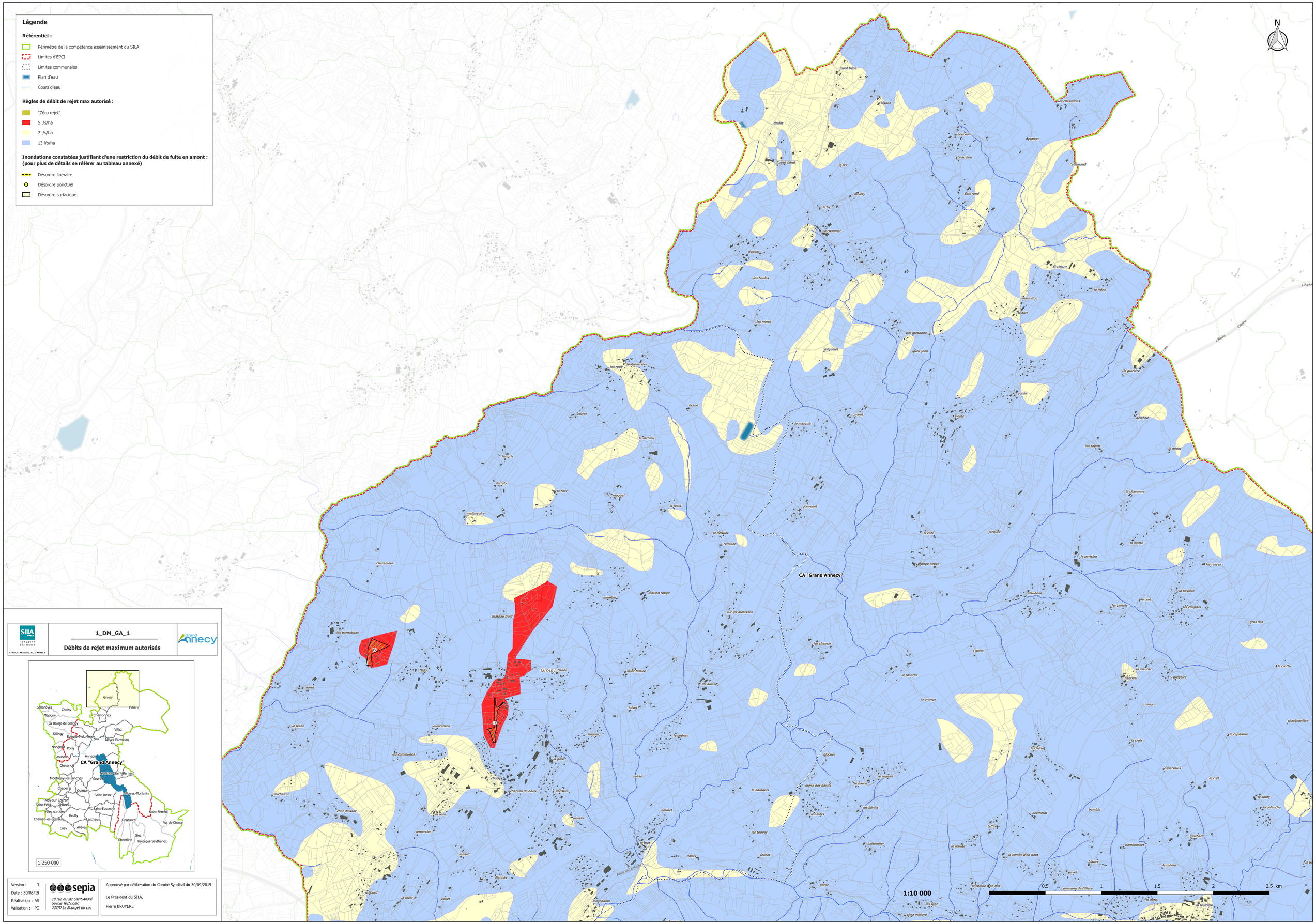
Légende
Référentiel :
Périmètre de la compétence assainissement du SILA
Limites d'EPCI
Limites communales
Plan d'eau
Cours d'eau
Règles de débit de rejet max autorisé :
"Zéro rejet"
5 l/s/ha
7 l/s/ha
13 l/s/ha
Inondations constatées justifiant d'une restriction du débit de fuite en amont :
(pour plus de détails se référer au tableau annexé)
Désordre linéraire
Désordre ponctuel
Désordre surfacique
N
CA "Grand Annecy"
1:10 000
0.5
1
1.5
2
2.5 km
1:250 000
SILA
l'oxygène à la source
SYNDICAT MIXTE DU LAC D'ANNECY
1_DM_GA_1
Débits de rejet maximum autorisés
Grand Annecy
Groisy
Fillière
Sallenôves
Choisy
Mésigny
Charvonnex
La Balme-de-Sillingy
Villaz
Sillingy
Épagny-Metz-Tessy
Nâves-Parmelan
Nonglard
Poisy
Lovagny
Annecy
Chavanod
Montagny-les-Lanches
Sevrier
Chapeiry
Quintal
Saint-Jorioz
Faloires-Montmin
Aloy-sur-Chéran
Saint-Félix
Mûrel
Saint-Eustache
Saint-Ferréol
Rey-sur-Aloy
Gruffy
Chainaz-les-Frasses
Leschaux
Doussard
Val de Chaise
Cusy
Allèves
Giez
Chevaline
Faverges-Seythenex
Version : 3
Date : 30/08/19
Réalisation : AS
Validation : PC
sepia
19 rue du lac Saint-André
Savoie Technolac
73370 Le Bourget du Lac
Approuvé par délibération du Comité Syndical du 30/09/2019
Le Président du SILA,
Pierre BRUYERE